

OP-814LS 氣動棘輪扳手

| | |
|-------|-----------|
| 10mm | 62-702-10 |
| | 12-701-01 |
| 11mm | 62-702-11 |
| | 12-701-02 |
| 12mm | 62-702-12 |
| | 12-701-03 |
| 13mm | 62-702-14 |
| | 12-701-04 |
| 14mm | 62-702-15 |
| | 12-701-05 |
| 1/2" | 62-702-13 |
| | 12-701-04 |
| 9/16" | 62-702-16 |
| | 12-701-05 |

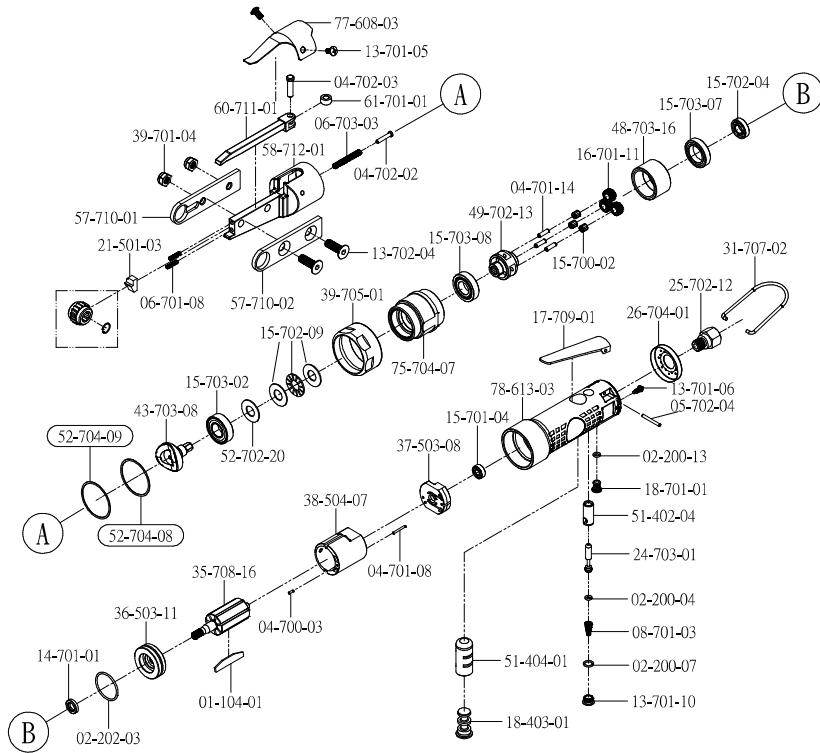

宏斌氣動工業股份有限公司



| 料號 | 名稱 | 數量 |
|-----------|------------------|----|
| 01-104-01 | 葉片 | 7 |
| 02-200-04 | O型環 (P4) | 1 |
| 02-200-07 | O型環 (P8x1.5) | 1 |
| 02-200-13 | O型環 (AS-568-008) | 1 |
| 02-202-03 | O型環 (AS-568-025) | 1 |
| 04-700-03 | 插銷 (φ2x6) | 1 |
| 04-701-08 | 插銷 (φ2x18) | 1 |
| 04-701-14 | 插銷 (φ4x14) | 3 |
| 04-702-02 | 插銷 | 1 |
| 04-702-03 | 插銷 | 1 |
| 05-702-04 | 彈簧銷 (φ3x26) | 1 |
| 06-701-08 | 彈簧 | 2 |
| 06-703-03 | 彈簧 | 1 |
| 08-701-03 | 彈簧 | 1 |
| 12-701-01 | 扣環 | 1 |
| 13-701-05 | 螺絲 | 2 |
| 13-701-06 | 螺絲 | 1 |
| 13-701-10 | 螺絲 | 1 |
| 13-702-04 | 螺絲 | 2 |
| 14-701-01 | 鐵蓋油封 | 1 |

| 料號 | 名稱 | 數量 |
|-----------|--------------|----|
| 15-700-02 | 軸承 | 3 |
| 15-701-04 | 軸承 (696-2Z) | 1 |
| 15-702-04 | 軸承 (R6) | 1 |
| 15-702-09 | 軸承 (1226) | 1 |
| 15-703-02 | 軸承 (6002-2Z) | 1 |
| 15-703-07 | 軸承 (6804-2Z) | 1 |
| 15-703-08 | 軸承 (16002) | 1 |
| 16-701-11 | 齒輪 | 3 |
| 17-709-01 | 扳機 | 1 |
| 18-403-01 | 方向鈕 | 1 |
| 18-701-01 | 固定鈕 | 1 |
| 21-501-03 | 定位華司 | 1 |
| 24-703-01 | 活塞桿 | 1 |
| 25-702-12 | 入氣導套 (PT) | 1 |
| 26-704-01 | 消音蓋 | 1 |
| 31-707-02 | 吊環 | 1 |
| 35-708-16 | 轉子 | 1 |
| 36-503-11 | 前板 | 1 |
| 37-503-08 | 後板 | 1 |
| 38-504-07 | 汽缸 | 1 |

| 料號 | 名稱 | 數量 |
|-----------|------------|----|
| 39-701-04 | 螺帽 (RH) | 2 |
| 39-705-01 | 螺帽 (LH) | 1 |
| 43-703-08 | 凸輪 | 1 |
| 48-703-16 | 齒輪環 | 1 |
| 49-702-13 | 惰輪座 | 1 |
| 51-402-04 | 襯套 | 1 |
| 51-404-01 | 襯套 | 1 |
| 52-702-20 | 墊圈 | 1 |
| 52-704-08 | 墊圈 (T:0.6) | 1 |
| 52-704-09 | 墊圈 (T:0.4) | 1 |
| 57-710-01 | 導桿 | 1 |
| 57-710-02 | 導桿 | 1 |
| 58-712-01 | 凸輪室 (L) | 1 |
| 60-711-01 | 操作桿 | 1 |
| 61-701-01 | 凸輪座 | 1 |
| 62-702-10 | 棘輪(10mm) | 1 |
| 75-704-07 | 前套 | 1 |
| 77-608-03 | 後蓋 | 1 |
| 78-613-03 | 把手 | 1 |

| 機型 | 無負荷轉速 (rpm) | 工作扭力 (Nm) | 全長 (mm) | 重量 (kg) | 入氣導套尺寸 | 最大空氣壓力 (psi) |
|-------|-------------|-----------|---------|---------|--------|--------------|
| 814LS | 220 | 15 | 332 | 1.92 | 1/4" | 90 |

<http://www.onpin.com.tw>

--If you need to order parts, please mark both Parts NO. and Description.-- 2025/12/19 <http://www.onpin.com.tw>

1. 一般安全規則

操作前請詳閱安全規則並妥為保存。

使用氣動工具前，請遵守下列的安全項目和基本的事前預防步驟，以避免受傷或引起災害。

如有任何問題，請聯絡我們的授權代表。製造商不接受由非正確使用所引起傷害的責任。

1.1 爲了自身的安全，在使用工具之前請詳閱操作手冊。

需了解工具的用途和限制，以防危險。

1.2 爆炸的危險!

絕勿使用氧氣或易燃的瓦斯氣體當作氣壓供應源。

1.3 絕勿使用汽油或其他可燃的瓦斯氣體來清潔工具。

殘留在工具內的水氣可能由火花點燃而爆炸。

1.4 保持工作區域整潔!

工作區域必須打掃乾淨。

凌亂是引起意外的潛在因素。

閒雜人等和小孩需隔離於工作區外。

1.5 將不使用的工具存放於安全處所!

存放前和使用後，請在入氣口加油並存放在乾燥處，勿使小孩碰及。

1.6 使用正確的工具!

如果在 3~5 秒內無法拆卸螺絲，請改用更大能力的工具。

1.7 注意工作區域的環境!

勿將工具暴露在雨中。

不要在潮濕的地方使用工具。

不要在有易燃液體或氣體的地方使用電動工具。

操作時請隔離閒雜人等和小孩，因為分心會造成失控。

1.8 使用護目鏡和耳塞。

戴護目鏡和耳塞鏡能降低危險。

1.9 正確穿著!

勿穿寬鬆的衣服或戴飾品。

頭髮、衣服和手套等，請勿靠近工作中的物件，因為有被捲入的危險。

1.10 安全的工作物件!

將物件用鉗夾固定住。這樣比用雙手固定安全。

警示

- 穿戴口罩和護目鏡可降低危險。
- 使用正確的捲繞風管並確認是否有鬆弛。
- 保持身體在適當的平衡位置。
- 工作時勿穿太過寬鬆的衣服，以免被工具捲入。
- 當風管破損或鬆動可能造成風管任意甩動及工具無法正常使用。
- 工具或配件(如起子頭、套筒等等)因使用一段時間而造成本身磨損，如持續使用可能造成工具或配件的破損。

- 如果工具受損太嚴重而無法再使用，請分類做資源回收，勿亂丟。
- 未配戴耳罩將產生聽力上的不適甚至傷害。
- 小心甩動中的風管，因為可能會造成受傷。

2. 裝置運作

- 2.1 空壓機要有過濾器、注油器、調整器和潤滑油，以增加工作效率、延長工具壽命和節省成本。

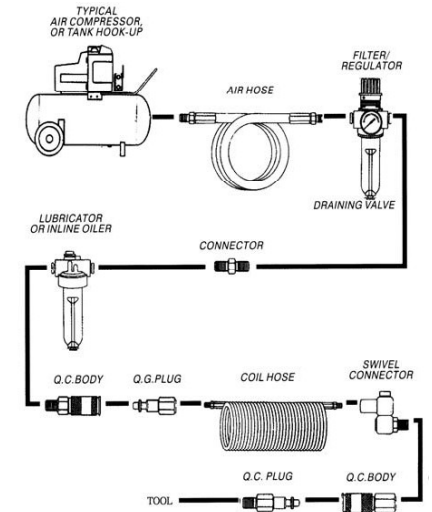

- 2.2 工具在接上風管前，在入氣口處加 4~5 滴潤滑油(M12)，操作每隔 3~4 小時必須再加潤滑油(M12)入氣口處要纏繞止瀉膠帶以確保密合不漏氣，然後將空氣接頭與工具結合。
- 2.3 將空壓機的接頭與工具端的風管接頭結合並確認有無鬆脫。
- 2.4 裝上所需尺寸的套筒並確認有無鬆動。
- 2.5 工作時的空氣壓力為 6.2bar(90PSI)。
- 2.6 檢查正反轉開關是否調至正確的位置。
- 2.7 觸壓扳機開始動作。
- 2.8 工具中有加付吊環或輔助把手配件時，建議使用者加以使用。以降低握持的疲勞。
- 2.9 操作氣鑽、可調扭力氣動螺絲起子、氣動攻牙機等產品時，扭力大於 4Nm 時建議加裝機械手臂。

3. 維修與保養

- 3.1 在工具的入氣口加銼子油以防止生鏽。
打擊構造需定期檢查黃油(Poly Grease G-A)是否足夠。
握把需保持乾燥、清潔、避免油汙。
- 3.2 維修只能由授權的服務單位使用原廠的零件來進行，否則可能造成危險。
- 3.3 請定期檢查主軸、螺牙和夾取裝置是否有磨損。

4. 爆炸圖和零件表